

Сообщение о возможном установлении публичного сервитута

В соответствии со статьей 39.42 Земельного кодекса Российской Федерации Министерство Российской Федерации по развитию Дальнего Востока и Арктики (Минвостокразвития России) информирует о возможном установлении публичного сервитута.

Цели установления публичного сервитута:

«Размещение линейного объекта газоснабжения и его неотъемлемых частей, являющегося объектом федерального значения «Амурский газохимический комплекс (ГХК). Межзаводские технологические трубопроводы от АГПЗ до АГХК» в соответствии с п.1 ст.39.37 Земельного кодекса Российской Федерации.

Адрес или иное описание местоположения земельных участков, кадастровые номера земельных участков, в отношении которых испрашивается публичный сервитут:

| | | |
|-----|-------------------|--|
| 1. | 28:21:000000:1094 | Российская Федерация, Амурская область, Свободненский район, сельское поселение Желтоярковский сельсовет, село Черниговка, территория Амурский ГПЗ, земельный участок 4 |
| 2. | 28:21:000000:1172 | Амурская область, Свободненский район |
| 3. | 28:21:000000:1397 | Российская Федерация, Амурская область, Свободненский район, сельское поселение Желтоярковский сельсовет, село Черниговка, территория Амурский ГПЗ, земельный участок 1397 |
| 4. | 28:21:000000:1396 | Амурская область, Свободненский район |
| 5. | 28:21:011102:202 | Амурская область, Свободненский район, с/с Желтоярковский |
| 6. | 28:21:000000:1981 | Амурская область, Свободненский район, с/с Желтоярковский |
| 7. | 28:21:011102:123 | Амурская область, Свободненский район, с/с Желтоярковский |
| 8. | 28:21:011102:111 | Амурская область, Свободненский район, с/с Желтоярковский |
| 9. | 28:21:011102:223 | Амурская область, Свободненский район |
| 10. | 28:21:011102:224 | Амурская область, Свободненский район |
| 11. | 28:21:011102:104 | Амурская область, Свободненский район |
| 12. | 28:21:000000:2098 | Амурская область, Свободненский район |
| 13. | 28:21:011102:464 | Амурская область, Свободненский район, с/с Желтоярковский |
| 14. | 28:21:011102:741 | Амурская область, Свободненский район, с/с Желтоярковский |
| 15. | 28:21:011102:221 | Амурская область, Свободненский район |

| | | |
|-----|-------------------|--|
| 16. | 28:21:000000:1123 | Амурская область, Свободненский район |
| 17. | 28:21:011102:316 | Амурская область, Свободненский район |
| 18. | 28:21:011102:318 | Амурская область, Свободненский район |
| 19. | 28:21:011102:335 | Амурская область, Свободненский район, с/с Желтоярковский |
| 20. | 28:21:011102:170 | Амурская область, Свободненский район |
| 21. | 28:21:011102:171 | Амурская область, Свободненский район |
| 22. | 28:21:011102:730 | Амурская область, Свободненский район |
| 23. | 28:21:011102:724 | Амурская область, Свободненский район, с/с Желтоярковский |
| 24. | 28:21:011102:204 | Амурская область, Свободненский район, с/с Желтоярковский |
| 25. | 28:21:011102:228 | Амурская область, Свободненский район, сельское поселение Желтоярковский сельсовет, село Черниговка, з/у 6 |
| 26. | 28:21:011102:238 | Амурская область, Свободненский район, с/с Желтоярковский |
| 27. | 28:21:000000:1267 | Амурская область, Свободненский район, с/с Желтоярковский |
| 28. | 28:21:011102:723 | Амурская область, Свободненский район, Желтоярковский с/с |
| 29. | 28:21:011102 | Амурская область, Свободненский район, Желтоярковский с/с |

Официальные сайты в информационно-телекоммуникационной сети «Интернет», на которых размещается сообщение о поступившем ходатайстве об установлении публичного сервитута:

- 1) сайт Минвостокразвития России (<https://minvr.gov.ru/>);
- 2) сайт администрации Свободненского района Амурской области (<https://svobregion.amurobl.ru/>);
- 3) сайт администрации Желтоярковского сельсовета Свободненского района Амурской области (<https://zeltsvob.ru/>).

Заинтересованные лица могут ознакомиться с поступившим ходатайством об установлении публичного сервитута и прилагаемым к нему описанием местоположения границ публичного сервитута, подать заявления об учете прав на земельные участки, если их права не зарегистрированы в Едином государственном реестре недвижимости, в Минвостокразвития России, по адресам: г. Москва, ул. Бурденко, 14 или г. Владивосток, Океанский проспект, 17.

Срок приема заявлений: 15 дней со дня опубликования настоящего сообщения с 9:00 до 13:00 и с 13:45 до 18:00 часов (в пятницу до 16:45) (кроме выходных и праздничных дней).

Заявление также можно подать в электронном виде посредством заполнения электронной формы обращения на сайте Минвостокразвития России.

Реквизиты решения об утверждении документации по планировке территории, указанной в ходатайстве об установлении публичного сервитута:

- распоряжение Минвостокразвития России от 6 апреля 2022 г. № 47-р «Об утверждении проекта планировки территории, содержащего проект межевания территории опережающего социально-экономического развития «Свободный» для размещения линейного объекта «Амурский газохимический комплекс (ГХК). Межзаводские технологические трубопроводы от АГПЗ до АГХК»;

- распоряжение Минвостокразвития России от 26 сентября 2025 г. № 149-р «Об утверждении документации по внесению изменений в проект планировки территории, содержащий проект межевания территории опережающего развития «Амурская» для размещения линейного объекта «Амурский газохимический комплекс (ГХК). Межзаводские технологические трубопроводы от АГПЗ до АГХК».

Графическое описание местоположения границ публичного сервитута прилагается.

ГРАФИЧЕСКОЕ ОПИСАНИЕ

местоположения границ публичного сервитута

Публичный сервитут для строительства и эксплуатации линейного объекта «Амурский газохимический комплекс (ГХК). Межзаводские технологические трубопроводы от АГПЗ до АГХК»
(наименование объекта, местоположение границ которого описано (далее - объект))

Раздел 1

| Сведения об объекте | | |
|---------------------|--|---|
| № п/п | Характеристики объекта | Описание характеристик |
| 1 | 2 | 3 |
| 1 | Местоположение объекта | 675000, Амурская область, район Свободненский, сельсовет Желтоярковский |
| 2 | Площадь объекта +/- величина погрешности определения площади (Р+/- Дельта Р) | 426167 кв.м ± 3376.11 кв.м |
| 3 | Иные характеристики объекта | – |

Раздел 2

| Сведения о местоположении границ объекта | | | | | |
|---|---------------|------------|---|---|---|
| 1. Система координат <u>МСК-28, зона 3</u> | | | | | |
| 2. Сведения о характерных точках границ объекта | | | | | |
| Обозначение характерных точек границ | Координаты, м | | Метод определения координат характерной точки | Средняя квадратическая погрешность положения характерной точки (M _t), м | Описание обозначения точки на местности (при наличии) |
| | X | Y | | | |
| 1 | 2 | 3 | 4 | 5 | 6 |
| 1 | 593914.02 | 3332143.38 | Аналитический метод | 2.50 | – |
| 2 | 593836.44 | 3332433.01 | Аналитический метод | 2.50 | – |
| 3 | 593761.14 | 3332896.67 | Аналитический метод | 2.50 | – |
| 4 | 593570.05 | 3333051.16 | Аналитический метод | 2.50 | – |
| 5 | 593258.26 | 3333374.83 | Аналитический метод | 2.50 | – |
| 6 | 593063.87 | 3333469.95 | Аналитический метод | 2.50 | – |
| 7 | 592929.81 | 3333595.22 | Аналитический метод | 2.50 | – |
| 8 | 592822.06 | 3333636.72 | Аналитический метод | 2.50 | – |
| 9 | 592817.92 | 3333628.61 | Аналитический метод | 2.50 | – |
| 10 | 592806.51 | 3333638.54 | Аналитический метод | 2.50 | – |
| 11 | 592798.64 | 3333644.59 | Аналитический метод | 2.50 | – |
| 12 | 592781.12 | 3333658.07 | Аналитический метод | 2.50 | – |
| 13 | 592777.22 | 3333673.06 | Аналитический метод | 2.50 | – |
| 14 | 592760.44 | 3333693.24 | Аналитический метод | 2.50 | – |
| 15 | 592757.54 | 3333694.41 | Аналитический метод | 2.50 | – |
| 16 | 592753.42 | 3333694.49 | Аналитический метод | 2.50 | – |
| 17 | 592750.09 | 3333693.20 | Аналитический метод | 2.50 | – |
| 18 | 592747.89 | 3333691.35 | Аналитический метод | 2.50 | – |
| 19 | 592746.78 | 3333689.55 | Аналитический метод | 2.50 | – |
| 20 | 592739.59 | 3333674.67 | Аналитический метод | 2.50 | – |
| 21 | 592695.31 | 3333707.03 | Аналитический метод | 2.50 | – |
| 22 | 592701.20 | 3333715.70 | Аналитический метод | 2.50 | – |
| 23 | 592702.56 | 3333722.78 | Аналитический метод | 2.50 | – |
| 24 | 592644.56 | 3333766.49 | Аналитический метод | 2.50 | – |
| 25 | 592558.48 | 3333766.50 | Аналитический метод | 2.50 | – |
| 26 | 592182.53 | 3333832.83 | Аналитический метод | 2.50 | – |
| 27 | 592101.74 | 3333860.65 | Аналитический метод | 2.50 | – |
| 28 | 592069.05 | 3333886.17 | Аналитический метод | 2.50 | – |

| | | | | | |
|----|-----------|------------|---------------------|------|---|
| 29 | 592069.05 | 3334517.82 | Аналитический метод | 2.50 | — |
| 30 | 592049.05 | 3334552.46 | Аналитический метод | 2.50 | — |
| 31 | 592049.10 | 3334585.70 | Аналитический метод | 2.50 | — |
| 32 | 592050.64 | 3334586.13 | Аналитический метод | 2.50 | — |
| 33 | 592050.55 | 3334605.74 | Аналитический метод | 2.50 | — |
| 34 | 592049.13 | 3334605.75 | Аналитический метод | 2.50 | — |
| 35 | 592049.18 | 3334633.34 | Аналитический метод | 2.50 | — |
| 36 | 592026.65 | 3334633.34 | Аналитический метод | 2.50 | — |
| 37 | 592026.60 | 3334702.49 | Аналитический метод | 2.50 | — |
| 38 | 592033.35 | 3334702.49 | Аналитический метод | 2.50 | — |
| 39 | 592033.35 | 3334786.13 | Аналитический метод | 2.50 | — |
| 40 | 592033.45 | 3334841.00 | Аналитический метод | 2.50 | — |
| 41 | 592000.20 | 3334840.95 | Аналитический метод | 2.50 | — |
| 42 | 592000.20 | 3334829.70 | Аналитический метод | 2.50 | — |
| 43 | 592025.25 | 3334829.80 | Аналитический метод | 2.50 | — |
| 44 | 592025.25 | 3334786.13 | Аналитический метод | 2.50 | — |
| 45 | 592020.91 | 3334786.13 | Аналитический метод | 2.50 | — |
| 46 | 592020.91 | 3334775.71 | Аналитический метод | 2.50 | — |
| 47 | 591999.46 | 3334775.65 | Аналитический метод | 2.50 | — |
| 48 | 591999.49 | 3334770.24 | Аналитический метод | 2.50 | — |
| 49 | 592027.94 | 3334770.24 | Аналитический метод | 2.50 | — |
| 50 | 592027.94 | 3334719.18 | Аналитический метод | 2.50 | — |
| 51 | 592022.04 | 3334719.18 | Аналитический метод | 2.50 | — |
| 52 | 592022.05 | 3334633.34 | Аналитический метод | 2.50 | — |
| 53 | 592021.18 | 3334633.34 | Аналитический метод | 2.50 | — |
| 54 | 592014.97 | 3334623.40 | Аналитический метод | 2.50 | — |
| 55 | 592014.97 | 3334605.76 | Аналитический метод | 2.50 | — |
| 56 | 592006.34 | 3334605.72 | Аналитический метод | 2.50 | — |
| 57 | 592006.34 | 3334576.11 | Аналитический метод | 2.50 | — |
| 58 | 592014.34 | 3334577.52 | Аналитический метод | 2.50 | — |
| 59 | 592014.34 | 3334544.83 | Аналитический метод | 2.50 | — |
| 60 | 592037.53 | 3334509.38 | Аналитический метод | 2.50 | — |
| 61 | 592037.53 | 3334134.39 | Аналитический метод | 2.50 | — |
| 62 | 591982.45 | 3334056.32 | Аналитический метод | 2.50 | — |
| 63 | 591833.11 | 3334056.32 | Аналитический метод | 2.50 | — |
| 64 | 591800.28 | 3334081.97 | Аналитический метод | 2.50 | — |
| 65 | 591765.32 | 3334081.97 | Аналитический метод | 2.50 | — |
| 66 | 591765.32 | 3334094.01 | Аналитический метод | 2.50 | — |
| 67 | 591712.66 | 3334094.01 | Аналитический метод | 2.50 | — |
| 68 | 591712.68 | 3334081.97 | Аналитический метод | 2.50 | — |
| 69 | 591681.23 | 3334081.97 | Аналитический метод | 2.50 | — |
| 70 | 591681.23 | 3334041.97 | Аналитический метод | 2.50 | — |
| 71 | 591681.20 | 3334039.47 | Аналитический метод | 2.50 | — |
| 72 | 591712.50 | 3334039.48 | Аналитический метод | 2.50 | — |
| 73 | 591712.55 | 3334029.88 | Аналитический метод | 2.50 | — |
| 74 | 591765.32 | 3334029.88 | Аналитический метод | 2.50 | — |
| 75 | 591765.38 | 3334040.53 | Аналитический метод | 2.50 | — |
| 76 | 591785.95 | 3334040.76 | Аналитический метод | 2.50 | — |
| 77 | 591859.08 | 3333983.62 | Аналитический метод | 2.50 | — |
| 78 | 591859.94 | 3333982.24 | Аналитический метод | 2.50 | — |
| 79 | 592019.36 | 3333857.75 | Аналитический метод | 2.50 | — |
| 80 | 592073.22 | 3333780.58 | Аналитический метод | 2.50 | — |
| 81 | 592161.17 | 3333750.28 | Аналитический метод | 2.50 | — |
| 82 | 592551.04 | 3333681.50 | Аналитический метод | 2.50 | — |
| 83 | 592615.77 | 3333681.72 | Аналитический метод | 2.50 | — |
| 84 | 592657.22 | 3333650.93 | Аналитический метод | 2.50 | — |
| 85 | 592670.07 | 3333669.87 | Аналитический метод | 2.50 | — |
| 86 | 592701.99 | 3333645.42 | Аналитический метод | 2.50 | — |
| 87 | 592694.33 | 3333636.46 | Аналитический метод | 2.50 | — |
| 88 | 592693.67 | 3333634.60 | Аналитический метод | 2.50 | — |
| 89 | 592693.61 | 3333632.98 | Аналитический метод | 2.50 | — |
| 90 | 592694.11 | 3333631.17 | Аналитический метод | 2.50 | — |
| 91 | 592703.68 | 3333618.33 | Аналитический метод | 2.50 | — |
| 92 | 592710.00 | 3333610.60 | Аналитический метод | 2.50 | — |
| 93 | 592721.27 | 3333599.83 | Аналитический метод | 2.50 | — |
| 94 | 592731.57 | 3333592.20 | Аналитический метод | 2.50 | — |
| 95 | 592736.88 | 3333590.25 | Аналитический метод | 2.50 | — |

| | | | | | |
|-----|-----------|------------|---------------------|------|---|
| 96 | 592743.56 | 3333587.80 | Аналитический метод | 2.50 | — |
| 97 | 592750.43 | 3333586.15 | Аналитический метод | 2.50 | — |
| 98 | 592755.61 | 3333583.65 | Аналитический метод | 2.50 | — |
| 99 | 592755.76 | 3333583.85 | Аналитический метод | 2.50 | — |
| 100 | 592757.42 | 3333582.78 | Аналитический метод | 2.50 | — |
| 101 | 592773.11 | 3333572.86 | Аналитический метод | 2.50 | — |
| 102 | 592787.09 | 3333568.27 | Аналитический метод | 2.50 | — |
| 103 | 592783.18 | 3333560.62 | Аналитический метод | 2.50 | — |
| 104 | 592883.84 | 3333521.84 | Аналитический метод | 2.50 | — |
| 105 | 593015.53 | 3333399.24 | Аналитический метод | 2.50 | — |
| 106 | 593207.40 | 3333305.09 | Аналитический метод | 2.50 | — |
| 107 | 593511.85 | 3332987.61 | Аналитический метод | 2.50 | — |
| 108 | 593682.46 | 3332850.90 | Аналитический метод | 2.50 | — |
| 109 | 593753.22 | 3332415.15 | Аналитический метод | 2.50 | — |
| 110 | 593781.53 | 3332309.50 | Аналитический метод | 2.50 | — |
| 111 | 593785.12 | 3332296.07 | Аналитический метод | 2.50 | — |
| 112 | 593789.11 | 3332297.13 | Аналитический метод | 2.50 | — |
| 113 | 593790.43 | 3332292.05 | Аналитический метод | 2.50 | — |
| 114 | 593791.07 | 3332281.45 | Аналитический метод | 2.50 | — |
| 115 | 593788.12 | 3332278.21 | Аналитический метод | 2.50 | — |
| 116 | 593802.33 | 3332255.77 | Аналитический метод | 2.50 | — |
| 117 | 593817.57 | 3332227.99 | Аналитический метод | 2.50 | — |
| 118 | 593827.54 | 3332201.59 | Аналитический метод | 2.50 | — |
| 119 | 593839.89 | 3332158.90 | Аналитический метод | 2.50 | — |
| 120 | 593853.10 | 3332122.96 | Аналитический метод | 2.50 | — |
| 121 | 593854.99 | 3332093.29 | Аналитический метод | 2.50 | — |
| 122 | 593867.99 | 3332040.66 | Аналитический метод | 2.50 | — |
| 123 | 593863.92 | 3332037.18 | Аналитический метод | 2.50 | — |
| 124 | 593859.83 | 3332032.80 | Аналитический метод | 2.50 | — |
| 125 | 593856.53 | 3332028.31 | Аналитический метод | 2.50 | — |
| 126 | 593853.95 | 3332023.88 | Аналитический метод | 2.50 | — |
| 127 | 593852.72 | 3332021.21 | Аналитический метод | 2.50 | — |
| 128 | 593852.11 | 3332019.89 | Аналитический метод | 2.50 | — |
| 129 | 593850.38 | 3332015.05 | Аналитический метод | 2.50 | — |
| 130 | 593849.93 | 3332013.28 | Аналитический метод | 2.50 | — |
| 131 | 593849.37 | 3332010.83 | Аналитический метод | 2.50 | — |
| 132 | 593848.90 | 3332008.13 | Аналитический метод | 2.50 | — |
| 133 | 593848.56 | 3332005.17 | Аналитический метод | 2.50 | — |
| 134 | 593848.51 | 3332004.53 | Аналитический метод | 2.50 | — |
| 135 | 593845.53 | 3332003.88 | Аналитический метод | 2.50 | — |
| 136 | 593842.07 | 3332002.87 | Аналитический метод | 2.50 | — |
| 137 | 593839.47 | 3332001.93 | Аналитический метод | 2.50 | — |
| 138 | 593836.86 | 3332000.82 | Аналитический метод | 2.50 | — |
| 139 | 593834.51 | 3331999.66 | Аналитический метод | 2.50 | — |
| 140 | 593831.82 | 3331998.15 | Аналитический метод | 2.50 | — |
| 141 | 593828.89 | 3331996.23 | Аналитический метод | 2.50 | — |
| 142 | 593826.21 | 3331994.19 | Аналитический метод | 2.50 | — |
| 143 | 593824.21 | 3331992.47 | Аналитический метод | 2.50 | — |
| 144 | 593821.96 | 3331990.31 | Аналитический метод | 2.50 | — |
| 145 | 593819.46 | 3331987.55 | Аналитический метод | 2.50 | — |
| 146 | 593817.19 | 3331984.64 | Аналитический метод | 2.50 | — |
| 147 | 593815.62 | 3331982.32 | Аналитический метод | 2.50 | — |
| 148 | 593814.33 | 3331980.19 | Аналитический метод | 2.50 | — |
| 149 | 593813.01 | 3331977.73 | Аналитический метод | 2.50 | — |
| 150 | 593812.05 | 3331975.68 | Аналитический метод | 2.50 | — |
| 151 | 593810.72 | 3331972.37 | Аналитический метод | 2.50 | — |
| 152 | 593809.81 | 3331969.62 | Аналитический метод | 2.50 | — |
| 153 | 593809.01 | 3331966.56 | Аналитический метод | 2.50 | — |
| 154 | 593808.51 | 3331964.08 | Аналитический метод | 2.50 | — |
| 155 | 593808.03 | 3331960.70 | Аналитический метод | 2.50 | — |
| 156 | 593807.81 | 3331957.84 | Аналитический метод | 2.50 | — |
| 157 | 593807.75 | 3331954.93 | Аналитический метод | 2.50 | — |
| 158 | 593807.94 | 3331951.00 | Аналитический метод | 2.50 | — |
| 159 | 593808.49 | 3331946.82 | Аналитический метод | 2.50 | — |
| 160 | 593809.14 | 3331943.68 | Аналитический метод | 2.50 | — |
| 161 | 593810.17 | 3331939.85 | Аналитический метод | 2.50 | — |
| 162 | 593811.20 | 3331936.76 | Аналитический метод | 2.50 | — |

| | | | | | |
|-----|-----------|------------|---------------------|------|---|
| 163 | 593812.57 | 3331933.43 | Аналитический метод | 2.50 | — |
| 164 | 593814.25 | 3331930.07 | Аналитический метод | 2.50 | — |
| 165 | 593816.47 | 3331926.41 | Аналитический метод | 2.50 | — |
| 166 | 593818.12 | 3331924.09 | Аналитический метод | 2.50 | — |
| 167 | 593820.00 | 3331921.88 | Аналитический метод | 2.50 | — |
| 168 | 593821.61 | 3331920.42 | Аналитический метод | 2.50 | — |
| 169 | 593822.63 | 3331919.60 | Аналитический метод | 2.50 | — |
| 170 | 593826.50 | 3331915.37 | Аналитический метод | 2.50 | — |
| 171 | 593829.25 | 3331913.29 | Аналитический метод | 2.50 | — |
| 172 | 593832.10 | 3331911.42 | Аналитический метод | 2.50 | — |
| 173 | 593834.32 | 3331910.14 | Аналитический метод | 2.50 | — |
| 174 | 593837.68 | 3331908.49 | Аналитический метод | 2.50 | — |
| 175 | 593840.85 | 3331907.20 | Аналитический метод | 2.50 | — |
| 176 | 593844.04 | 3331906.15 | Аналитический метод | 2.50 | — |
| 177 | 593848.05 | 3331905.15 | Аналитический метод | 2.50 | — |
| 178 | 593851.24 | 3331904.61 | Аналитический метод | 2.50 | — |
| 179 | 593854.67 | 3331904.25 | Аналитический метод | 2.50 | — |
| 180 | 593856.88 | 3331904.15 | Аналитический метод | 2.50 | — |
| 181 | 593859.91 | 3331904.17 | Аналитический метод | 2.50 | — |
| 182 | 593863.48 | 3331904.43 | Аналитический метод | 2.50 | — |
| 183 | 593866.63 | 3331904.87 | Аналитический метод | 2.50 | — |
| 184 | 593869.01 | 3331905.34 | Аналитический метод | 2.50 | — |
| 185 | 593870.97 | 3331905.82 | Аналитический метод | 2.50 | — |
| 186 | 593872.09 | 3331906.14 | Аналитический метод | 2.50 | — |
| 187 | 593874.24 | 3331906.90 | Аналитический метод | 2.50 | — |
| 188 | 593888.05 | 3331510.31 | Аналитический метод | 2.50 | — |
| 189 | 593881.96 | 3331164.14 | Аналитический метод | 2.50 | — |
| 190 | 593899.97 | 3331163.80 | Аналитический метод | 2.50 | — |
| 191 | 593899.29 | 3331124.83 | Аналитический метод | 2.50 | — |
| 192 | 593881.29 | 3331125.14 | Аналитический метод | 2.50 | — |
| 193 | 593879.57 | 3331026.73 | Аналитический метод | 2.50 | — |
| 194 | 594169.56 | 3331021.57 | Аналитический метод | 2.50 | — |
| 195 | 594169.56 | 3330980.85 | Аналитический метод | 2.50 | — |
| 196 | 594205.44 | 3330980.85 | Аналитический метод | 2.50 | — |
| 197 | 594205.83 | 3331029.28 | Аналитический метод | 2.50 | — |
| 198 | 594209.23 | 3331029.28 | Аналитический метод | 2.50 | — |
| 199 | 594208.47 | 3330972.61 | Аналитический метод | 2.50 | — |
| 200 | 594351.62 | 3330970.23 | Аналитический метод | 2.50 | — |
| 201 | 594354.64 | 3331164.00 | Аналитический метод | 2.50 | — |
| 202 | 594331.40 | 3331164.57 | Аналитический метод | 2.50 | — |
| 203 | 594331.47 | 3331177.62 | Аналитический метод | 2.50 | — |
| 204 | 594326.00 | 3331177.73 | Аналитический метод | 2.50 | — |
| 205 | 594325.77 | 3331167.61 | Аналитический метод | 2.50 | — |
| 206 | 594325.77 | 3331157.57 | Аналитический метод | 2.50 | — |
| 207 | 594347.70 | 3331157.13 | Аналитический метод | 2.50 | — |
| 208 | 594344.61 | 3330978.25 | Аналитический метод | 2.50 | — |
| 209 | 594216.44 | 3330981.48 | Аналитический метод | 2.50 | — |
| 210 | 594216.79 | 3331049.21 | Аналитический метод | 2.50 | — |
| 211 | 594211.47 | 3331052.63 | Аналитический метод | 2.50 | — |
| 212 | 594204.60 | 3331051.96 | Аналитический метод | 2.50 | — |
| 213 | 594191.62 | 3331052.21 | Аналитический метод | 2.50 | — |
| 214 | 594192.46 | 3331100.92 | Аналитический метод | 2.50 | — |
| 215 | 594131.59 | 3331102.01 | Аналитический метод | 2.50 | — |
| 216 | 594131.89 | 3331120.79 | Аналитический метод | 2.50 | — |
| 217 | 594021.13 | 3331122.72 | Аналитический метод | 2.50 | — |
| 218 | 594021.77 | 3331165.01 | Аналитический метод | 2.50 | — |
| 219 | 594023.27 | 3331164.97 | Аналитический метод | 2.50 | — |
| 220 | 594024.18 | 3331224.87 | Аналитический метод | 2.50 | — |
| 221 | 594010.92 | 3331224.87 | Аналитический метод | 2.50 | — |
| 222 | 594011.39 | 3331229.97 | Аналитический метод | 2.50 | — |
| 223 | 593995.32 | 3331258.70 | Аналитический метод | 2.50 | — |
| 224 | 593983.60 | 3331275.10 | Аналитический метод | 2.50 | — |
| 225 | 593978.18 | 3331283.40 | Аналитический метод | 2.50 | — |
| 226 | 593979.72 | 3331291.24 | Аналитический метод | 2.50 | — |
| 227 | 593982.42 | 3331311.20 | Аналитический метод | 2.50 | — |
| 228 | 593986.21 | 3331331.18 | Аналитический метод | 2.50 | — |
| 229 | 593986.89 | 3331351.77 | Аналитический метод | 2.50 | — |

| | | | | | |
|-----|-----------|------------|---------------------|------|---|
| 230 | 593986.01 | 3331371.39 | Аналитический метод | 2.50 | — |
| 231 | 593983.37 | 3331391.70 | Аналитический метод | 2.50 | — |
| 232 | 593975.21 | 3331404.37 | Аналитический метод | 2.50 | — |
| 233 | 593973.01 | 3331407.78 | Аналитический метод | 2.50 | — |
| 234 | 593976.30 | 3331466.56 | Аналитический метод | 2.50 | — |
| 235 | 593969.53 | 3331507.58 | Аналитический метод | 2.50 | — |
| 236 | 593968.74 | 3331546.41 | Аналитический метод | 2.50 | — |
| 237 | 593965.67 | 3331635.04 | Аналитический метод | 2.50 | — |
| 238 | 593972.71 | 3331636.39 | Аналитический метод | 2.50 | — |
| 239 | 593963.32 | 3331906.03 | Аналитический метод | 2.50 | — |
| 240 | 593968.70 | 3331907.47 | Аналитический метод | 2.50 | — |
| 241 | 593970.41 | 3331907.96 | Аналитический метод | 2.50 | — |
| 242 | 593973.92 | 3331909.27 | Аналитический метод | 2.50 | — |
| 243 | 593977.38 | 3331910.88 | Аналитический метод | 2.50 | — |
| 244 | 593981.85 | 3331913.47 | Аналитический метод | 2.50 | — |
| 245 | 593986.12 | 3331916.57 | Аналитический метод | 2.50 | — |
| 246 | 593989.57 | 3331919.64 | Аналитический метод | 2.50 | — |
| 247 | 593992.57 | 3331922.84 | Аналитический метод | 2.50 | — |
| 248 | 593995.49 | 3331926.61 | Аналитический метод | 2.50 | — |
| 249 | 593997.52 | 3331929.72 | Аналитический метод | 2.50 | — |
| 250 | 593999.47 | 3331933.30 | Аналитический метод | 2.50 | — |
| 251 | 594001.14 | 3331937.08 | Аналитический метод | 2.50 | — |
| 252 | 594002.45 | 3331940.83 | Аналитический метод | 2.50 | — |
| 253 | 594003.64 | 3331945.58 | Аналитический метод | 2.50 | — |
| 254 | 594004.30 | 3331949.75 | Аналитический метод | 2.50 | — |
| 255 | 594004.58 | 3331953.56 | Аналитический метод | 2.50 | — |
| 256 | 594004.59 | 3331957.02 | Аналитический метод | 2.50 | — |
| 257 | 594004.41 | 3331959.91 | Аналитический метод | 2.50 | — |
| 258 | 594004.32 | 3331960.85 | Аналитический метод | 2.50 | — |
| 259 | 594004.87 | 3331962.28 | Аналитический метод | 2.50 | — |
| 260 | 594005.45 | 3331963.87 | Аналитический метод | 2.50 | — |
| 261 | 594005.89 | 3331965.24 | Аналитический метод | 2.50 | — |
| 262 | 594006.36 | 3331966.85 | Аналитический метод | 2.50 | — |
| 263 | 594006.95 | 3331969.28 | Аналитический метод | 2.50 | — |
| 264 | 594007.33 | 3331971.18 | Аналитический метод | 2.50 | — |
| 265 | 594007.78 | 3331974.24 | Аналитический метод | 2.50 | — |
| 266 | 594008.06 | 3331977.67 | Аналитический метод | 2.50 | — |
| 267 | 594008.09 | 3331981.54 | Аналитический метод | 2.50 | — |
| 268 | 594007.94 | 3331984.17 | Аналитический метод | 2.50 | — |
| 269 | 594007.66 | 3331986.69 | Аналитический метод | 2.50 | — |
| 270 | 594007.33 | 3331988.80 | Аналитический метод | 2.50 | — |
| 271 | 594006.84 | 3331991.22 | Аналитический метод | 2.50 | — |
| 272 | 594006.22 | 3331993.61 | Аналитический метод | 2.50 | — |
| 273 | 594002.68 | 3332006.14 | Аналитический метод | 2.50 | — |
| 274 | 593999.50 | 3332016.20 | Аналитический метод | 2.50 | — |
| 275 | 593996.24 | 3332027.16 | Аналитический метод | 2.50 | — |
| 276 | 593999.36 | 3332031.20 | Аналитический метод | 2.50 | — |
| 277 | 594002.15 | 3332034.84 | Аналитический метод | 2.50 | — |
| 278 | 594004.02 | 3332037.71 | Аналитический метод | 2.50 | — |
| 279 | 594006.02 | 3332041.37 | Аналитический метод | 2.50 | — |
| 280 | 594007.76 | 3332045.32 | Аналитический метод | 2.50 | — |
| 281 | 594009.17 | 3332049.47 | Аналитический метод | 2.50 | — |
| 282 | 594010.15 | 3332053.40 | Аналитический метод | 2.50 | — |
| 283 | 594010.76 | 3332057.05 | Аналитический метод | 2.50 | — |
| 284 | 594011.12 | 3332061.10 | Аналитический метод | 2.50 | — |
| 285 | 594011.14 | 3332065.52 | Аналитический метод | 2.50 | — |
| 286 | 594010.71 | 3332070.32 | Аналитический метод | 2.50 | — |
| 287 | 594010.12 | 3332073.72 | Аналитический метод | 2.50 | — |
| 288 | 594008.74 | 3332079.18 | Аналитический метод | 2.50 | — |
| 289 | 594007.06 | 3332085.44 | Аналитический метод | 2.50 | — |
| 290 | 594001.41 | 3332106.56 | Аналитический метод | 2.50 | — |
| 291 | 593999.94 | 3332112.05 | Аналитический метод | 2.50 | — |
| 292 | 593998.70 | 3332116.51 | Аналитический метод | 2.50 | — |
| 293 | 593997.34 | 3332120.28 | Аналитический метод | 2.50 | — |
| 294 | 593995.27 | 3332124.76 | Аналитический метод | 2.50 | — |
| 295 | 593993.04 | 3332128.58 | Аналитический метод | 2.50 | — |
| 296 | 593990.68 | 3332131.94 | Аналитический метод | 2.50 | — |

| | | | | | |
|-----|-----------|------------|---------------------|------|------------|
| 297 | 593987.60 | 3332135.58 | Аналитический метод | 2.50 | — |
| 298 | 593984.46 | 3332138.67 | Аналитический метод | 2.50 | — |
| 299 | 593981.46 | 3332141.17 | Аналитический метод | 2.50 | — |
| 300 | 593977.38 | 3332143.99 | Аналитический метод | 2.50 | — |
| 301 | 593973.18 | 3332146.33 | Аналитический метод | 2.50 | — |
| 302 | 593969.20 | 3332148.09 | Аналитический метод | 2.50 | — |
| 303 | 593964.04 | 3332149.79 | Аналитический метод | 2.50 | — |
| 304 | 593959.95 | 3332150.71 | Аналитический метод | 2.50 | — |
| 305 | 593954.82 | 3332151.37 | Аналитический метод | 2.50 | — |
| 306 | 593952.25 | 3332151.50 | Аналитический метод | 2.50 | — |
| 307 | 593949.52 | 3332151.50 | Аналитический метод | 2.50 | — |
| 308 | 593947.93 | 3332151.42 | Аналитический метод | 2.50 | — |
| 309 | 593946.01 | 3332151.27 | Аналитический метод | 2.50 | — |
| 310 | 593943.38 | 3332150.94 | Аналитический метод | 2.50 | — |
| 311 | 593939.10 | 3332150.08 | Аналитический метод | 2.50 | — |
| 312 | 593932.26 | 3332148.26 | Аналитический метод | 2.50 | — |
| 313 | 593923.58 | 3332145.94 | Аналитический метод | 2.50 | — |
| 1 | 593914.02 | 3332143.38 | Аналитический метод | 2.50 | — |
| — | — | — | — | — | — |
| 314 | 591989.83 | 3334056.33 | Аналитический метод | 2.50 | 3334056.33 |
| 315 | 592015.77 | 3334056.35 | Аналитический метод | 2.50 | 3334056.35 |
| 316 | 592038.56 | 3334083.48 | Аналитический метод | 2.50 | 3334083.48 |
| 317 | 592038.56 | 3334125.11 | Аналитический метод | 2.50 | 3334125.11 |
| 314 | 591989.83 | 3334056.33 | Аналитический метод | 2.50 | 3334056.33 |
| — | — | — | — | — | — |
| 318 | 592038.97 | 3333895.49 | Аналитический метод | 2.50 | — |
| 319 | 592038.97 | 3334054.57 | Аналитический метод | 2.50 | — |
| 320 | 592038.56 | 3334054.57 | Аналитический метод | 2.50 | — |
| 321 | 592038.56 | 3334074.15 | Аналитический метод | 2.50 | — |
| 322 | 592019.56 | 3334051.53 | Аналитический метод | 2.50 | — |
| 323 | 591948.11 | 3333966.48 | Аналитический метод | 2.50 | — |
| 318 | 592038.97 | 3333895.49 | Аналитический метод | 2.50 | — |
| — | — | — | — | — | — |
| 324 | 591943.38 | 3333970.18 | Аналитический метод | 2.50 | — |
| 325 | 592010.71 | 3334050.32 | Аналитический метод | 2.50 | — |
| 326 | 591985.57 | 3334050.32 | Аналитический метод | 2.50 | — |
| 327 | 591985.18 | 3334049.77 | Аналитический метод | 2.50 | — |
| 328 | 591841.50 | 3334049.77 | Аналитический метод | 2.50 | — |
| 324 | 591943.38 | 3333970.18 | Аналитический метод | 2.50 | — |

3. Сведения о характерных точках части (частей) границы объекта

| Обозначение характерных точек части границы | Координаты, м | | Метод определения координат характерной точки | Средняя квадратическая погрешность положения характерной точки (M_t), м | Описание обозначения точки на местности (при наличии) |
|--|---------------|---|---|--|---|
| | X | Y | | | |
| 1 | 2 | 3 | 4 | 5 | 6 |
| — | — | — | — | — | — |



Масштаб 1:10000
Формат А2

Условные обозначения



Уточненная граница публичного сервитута



Граница публичного сервитута по сведениям ЕГРН



Граница муниципального образования



Граница кадастрового квартала

28:21:011102

Учетный номер кадастрового квартала

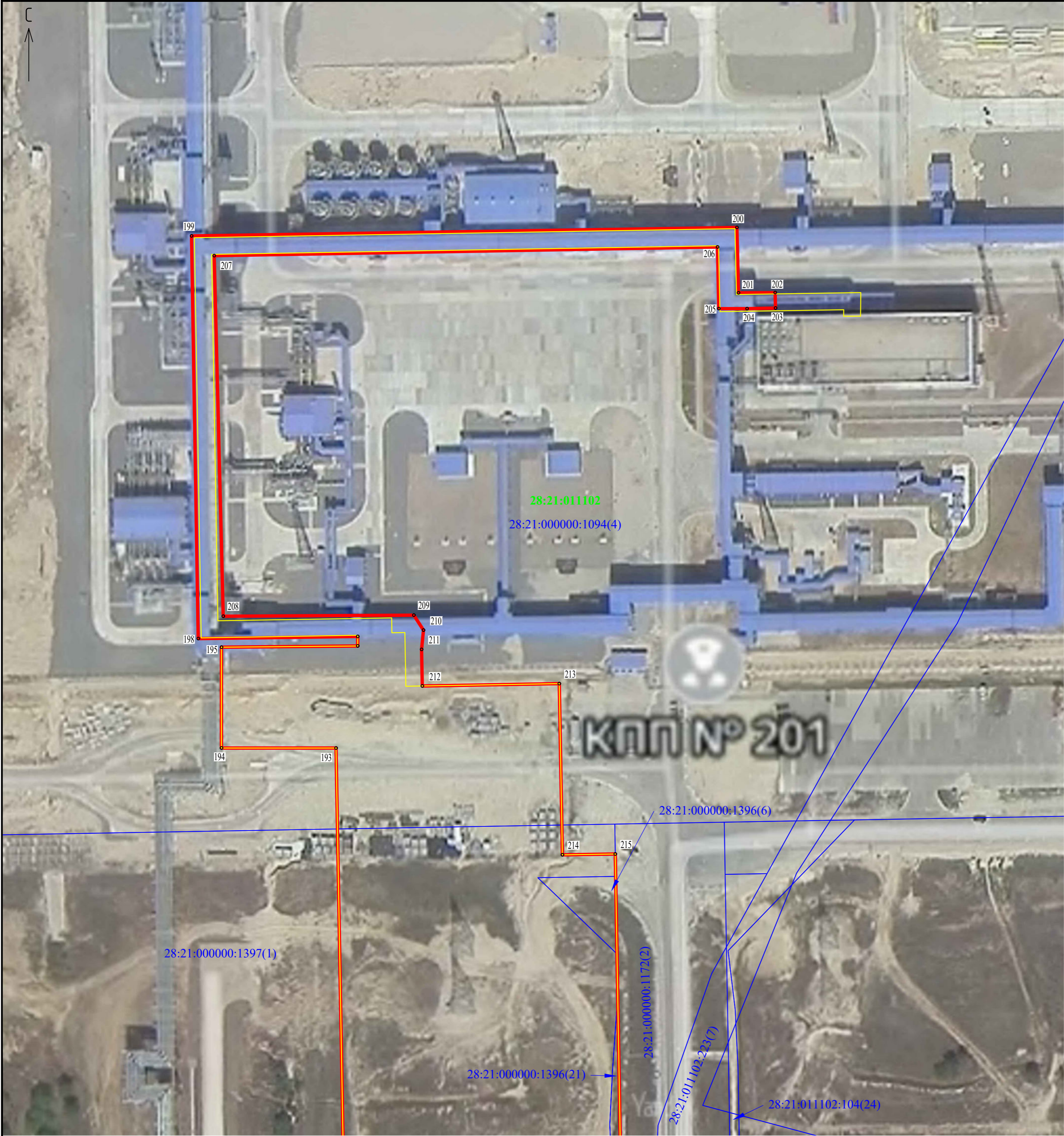

Условные обозначения

- Уточненная граница публичного сервитута
- o 1 Характерная точка уточненной границы публичного сервитута
- Граница публичного сервитута по сведениям ЕГРН
- 28:21:011102 Учетный номер кадастрового квартала
- Граница существующего земельного участка, учтенного в ЕГРН
- 28:21:011102:1 Кадастровый номер существующего земельного участка, учтенного в ЕГРН

Масштаб 1:1000
Формат А2



линия со смещением с листом 4

Условные обозначения

- Уточненная граница публичного сервитута
- 1 Характерная точка уточненной границы публичного сервитута
- Граница публичного сервитута по сведениям ЕГРН
- Граница муниципального образования

- Граница кадастрового квартала
- 28:21:011102 Учетный номер кадастрового квартала
- Граница существующего земельного участка, учтенного в ЕГРН
- 28:21:011102:1 Кадастровый номер существующего земельного участка, учтенного в ЕГРН

Масштаб 1:1000
Формат А2

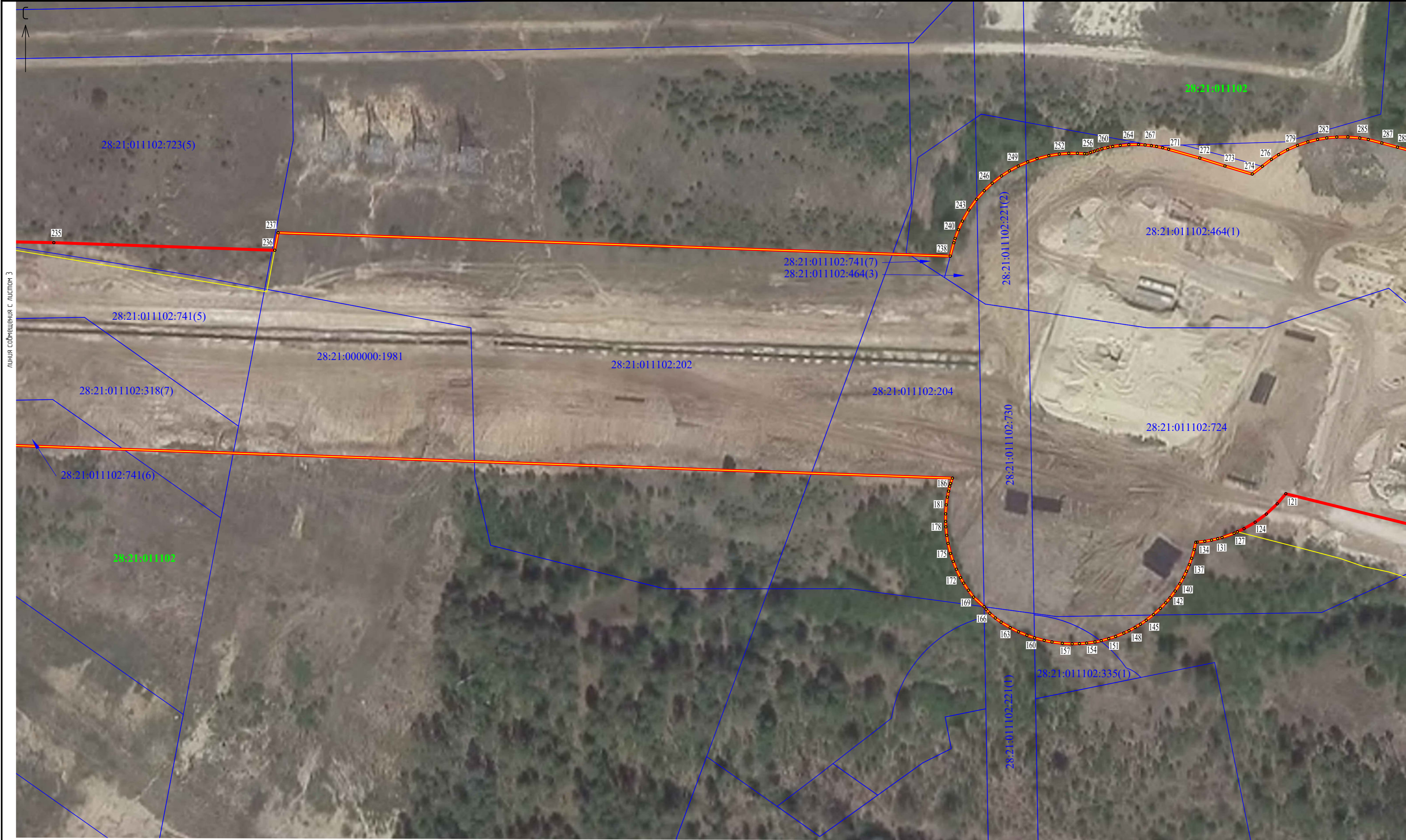

линия сообщения с листом 3

линия сообщения с листом 5

Условные обозначения

- Уточненная граница публичного сервитута
- o 1 Характерная точка уточненной границы публичного сервитута
- Граница публичного сервитута по сведениям ЕГРН

- 28:21:011102 Учетный номер кадастрового квартала
- Граница существующего земельного участка, учтенного в ЕГРН
- 28:21:011102:1 Кадастровый номер существующего земельного участка, учтенного в ЕГРН

Масштаб 1:1000
Формат А2

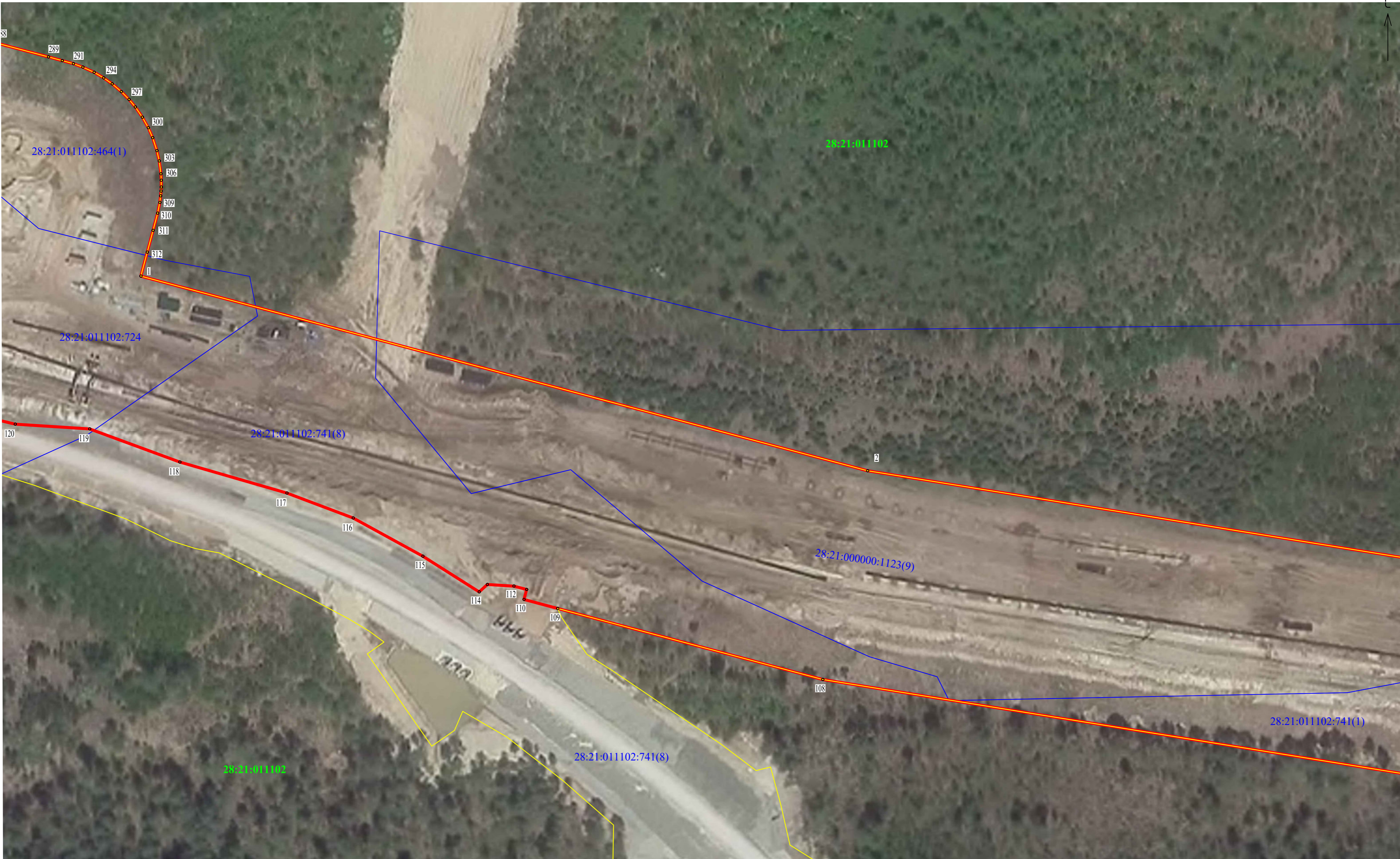

Условные обозначения

- Уточненная граница публичного сервитута
- 1 Характерная точка уточненной границы публичного сервитута
- Граница публичного сервитута по сведениям ЕГРН

- 28:21:011102 Учетный номер кадастрового квартала
- Граница существующего земельного участка, учтенного в ЕГРН
- 28:21:011102:1 Кадастровый номер существующего земельного участка, учтенного в ЕГРН

Масштаб 1:1000
Формат А2



Условные обозначения

- Уточненная граница публичного сервитута
- 1 Характерная точка уточненной границы публичного сервитута
- Граница публичного сервитута по сведениям ЕГРН
- 28:21:011102 Учетный номер кадастрового квартала
- Граница существующего земельного участка, учтенного в ЕГРН
- 28:21:011102:1 Кадастровый номер существующего земельного участка, учтенного в ЕГРН

Масштаб 1:1000
Формат А2





линия совмещения с листом 6





линия совмещения с листом 8

Масштаб 1:1000
Формат А2

Условные обозначения

-  Уточненная граница публичного сервитута
-  Характерная точка уточненной границы публичного сервитута
-  Граница публичного сервитута по сведениям ЕГРН

-  Учетный номер кадастрового квартала
-  Граница существующего земельного участка, учтенного в ЕГРН
-  Кадастровый номер существующего земельного участка, учтенного в ЕГРН



Условные обозначения

- Уточненная граница публичного сервитута
- 1

Характерная точка уточненной границы публичного сервитута
- Граница публичного сервитута по сведениям ЕГРН
- 28:21:011102

Учетный номер кадастрового квартала
- Граница существующего земельного участка, учтенного в ЕГРН
- 28:21:011102:1

Кадастровый номер существующего земельного участка, учтенного в ЕГРН



линия со смещением с листом 11

линия со смещением с листом 12.2

Масштаб 1:1000
Формат А2

Условные обозначения

- Уточненная граница публичного сервитута
- Характерная точка уточненной границы публичного сервитута
- Граница публичного сервитута по сведениям ЕГРН

- 28:21:011102

Учетный номер кадастрового квартала
- Граница существующего земельного участка, учтенного в ЕГРН
- 28:21:011102:1

Кадастровый номер существующего земельного участка, учтенного в ЕГРН

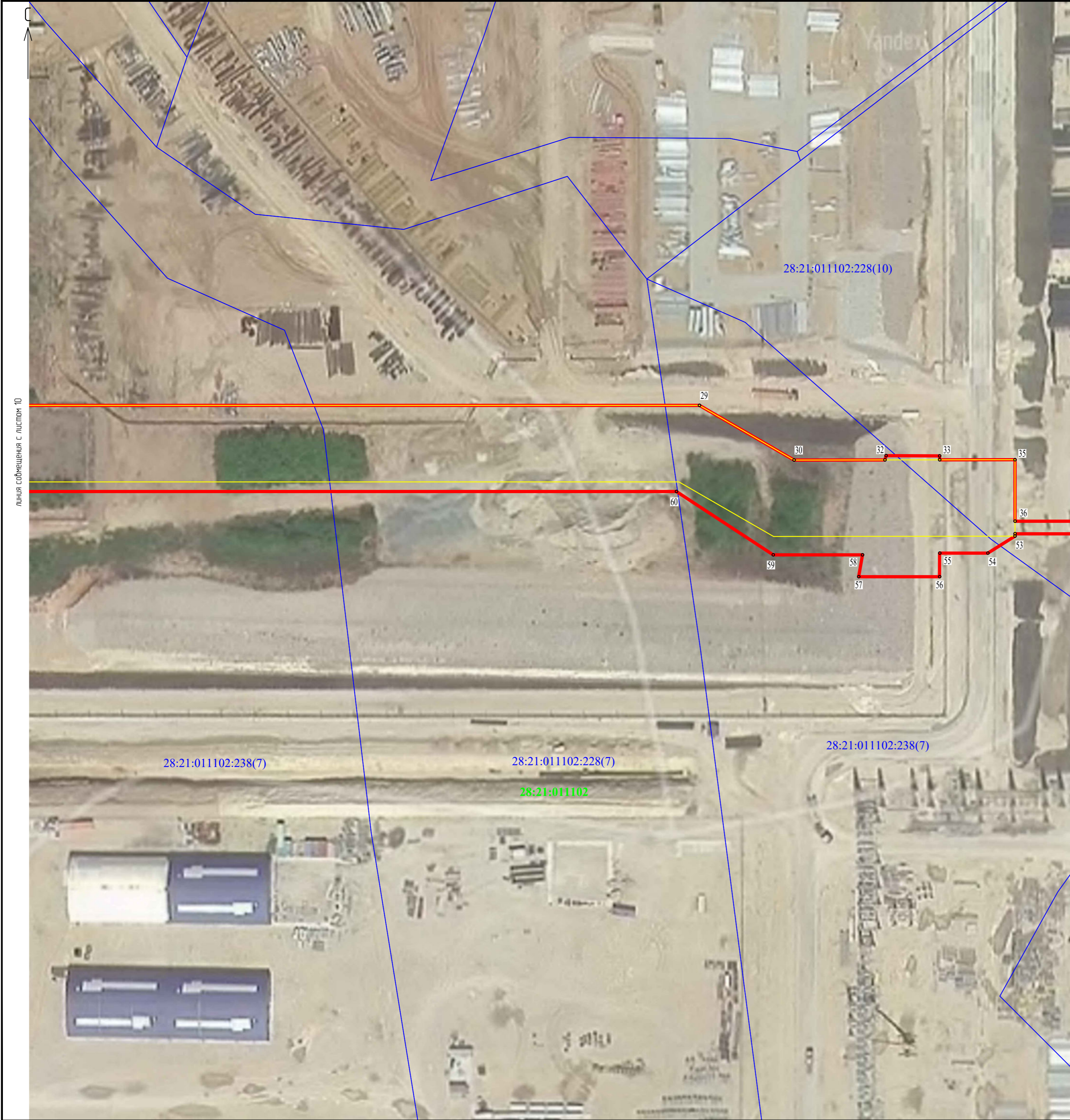

линия сообщения с листом 10

линия сообщения с листом 131

Условные обозначения

- Уточненная граница публичного сервитута
- 1 Характерная точка уточненной границы публичного сервитута
- Граница публичного сервитута по сведениям ЕГРН
- 28:21:011102** Учетный номер кадастрового квартала
- Граница существующего земельного участка, учтенного в ЕГРН
- 28:21:011102:1** Кадастровый номер существующего земельного участка, учтенного в ЕГРН

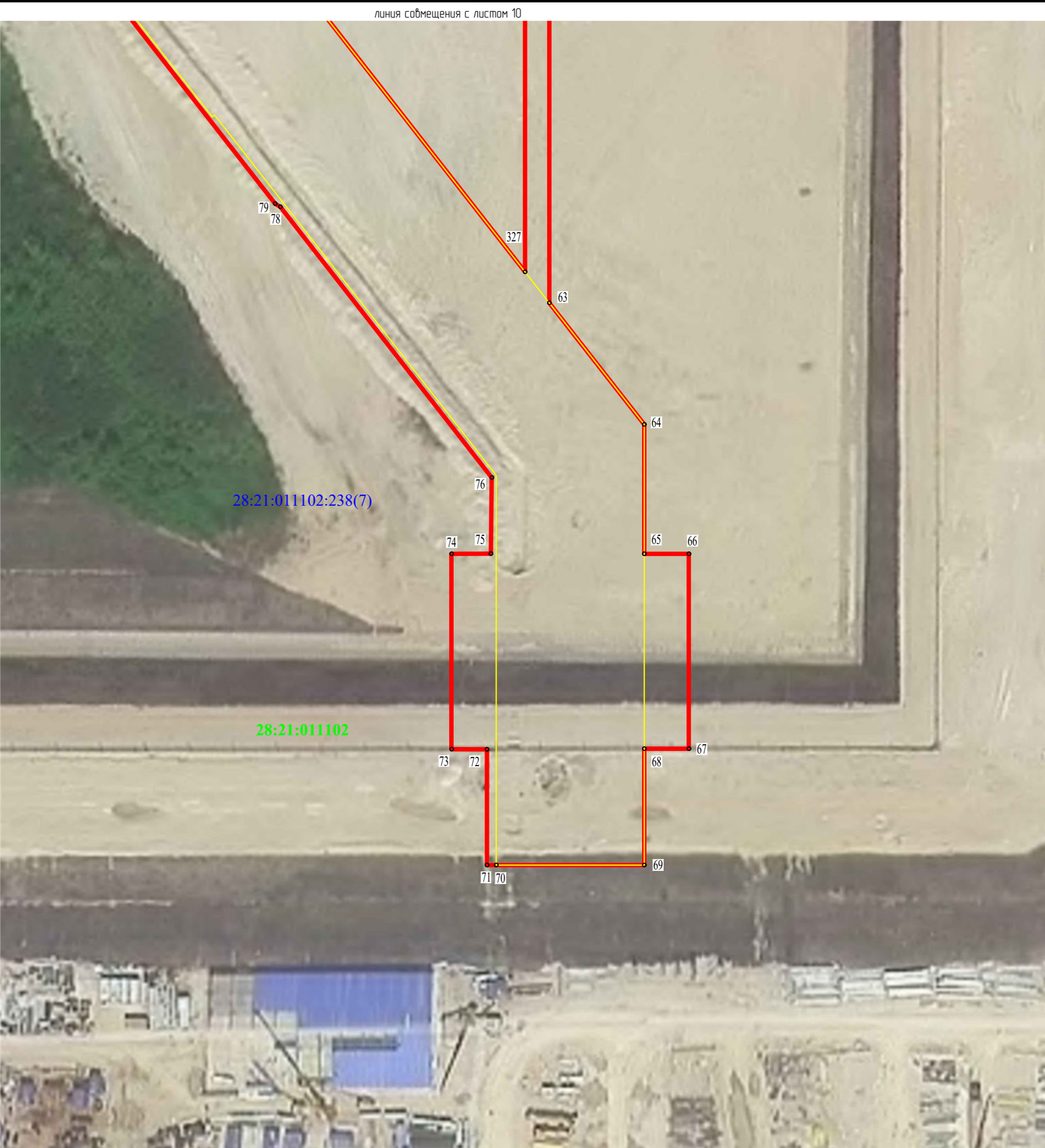

Масштаб 1:1000
Формат А2

Условные обозначения

- Уточненная граница публичного сервитута
- o 1 Характерная точка уточненной границы публичного сервитута
- Граница публичного сервитута по сведениям ЕГРН

- 28:21:011102 Учетный номер кадастрового квартала
- Граница существующего земельного участка, учтенного в ЕГРН
- 28:21:011102:1 Кадастровый номер существующего земельного участка, учтенного в ЕГРН